ESQUADRILHA DA FUMAÇA

Price
EDITORA
Nº 4
R$ 1,00

PROMOÇÃO

GANHE UM POSTER DA ESQUADRILHA COM O AUTÓGRAFO DOS PILOTOS

Os Fantasmas do Céu

EDITORIAL

Esse mês as aventuras da Esquadrilha da Fumaça estão de ARREPIAR.

Isso mesmo, nossos heróis fazem uma aterrizagem forçada numa das ilhas do Triângulo das Bermudas, no Atlântico Norte e vão tentar desvendar o mistério dos aviões desaparecidos durante décadas sem deixar pistas.

São fantasmas, caveiras e aviões da 2º guerra que tentam acabar com a Esquadrilha. Será que eles conseguem? Leia e confira.

Na segunda estória "Ação e Confusão", uma lição de como é importante a manutenção constante dos aviões.

E mais, conheça quem são os Anjos da Guarda da Esquadrilha, na "Dicas da Fumaça".

Na página 31, um passatempo super legal. Você poderá ajudar o Capitão Max a achar o caminho da Base.

Até a próxima
Marcial Godoy

PROMOÇÃO

Participe da Promoção da **Esquadrilha da Fumaça**.

Junte 4 selos iguais a este, recorte e envie para EDITORA PRICEcx postal 15049
São Paulo-SP cep: 01599-970
e ganhe um poster da Esquadrilha com o autógrafo dos pilotos.

TRIÂNGULO DAS BERMUDAS: UMA REGIÃO DO ATLÂNTICO NORTE, ENVOLTA EM MISTÉRIO, ONDE AVIÕES E NAVIOS DESAPARECEM SEM DEIXAR PISTAS...

FUMAÇA 1
CAP. MAX

FUMAÇA 2
TEN. ROY

FUMAÇA 3
TEN. MONTE

FUMAÇA 4
TEN. CURIÓ

FUMAÇA 5
TEN. ARQUIMEDES

FUMAÇA 6
TEN. ARGOS

FUMAÇA 7
TEN. DOIDONE

OFICIAL DE MANUTENÇÃO
CAP. MAGAVISKI

A ESQUADRILHA DA FUMAÇA em:

OS FANTASMAS DO CÉU

E PENSAR QUE A GENTE TINHA *PREVISÃO* DE TEMPO BOM PARA ESTA VIAGEM!
MAX
COMO SE ISSO FIZESSE ALGUMA *DIFERENÇA* DO MODO QUE O DOIDONE *PILOTA!*
HA! HA! MUITO *ENGRAÇADO*, MAGAVISKI! TALVEZ VOCÊ QUEIRA TOMAR O LUGAR DO CURIÓ COMO O *PIADISTA* DO GRUPO!
CAP, OS INSTRUMENTOS ESTÃO *LOUCOS!* A BÚSSULA GIRA SEM PARAR!
ROY
2
CABRUMMM!
ROY!!!

TUDO BEM, CAP! NENHUM DANO!
É MUITO PERIGOSO CONTINUAR ESTA VIAGEM COM ESTE TEMPO RUIM!
MAS NÃO HÁ SINAL EM NOSSOS MAPAS DE NENHUMA ILHA AQUI POR PERTO ONDE A GENTE POSSA POUSAR!
ENTÃO O QUE É AQUILO ALÍ EMBAIXO?
SIGAM-ME, FUMACEIROS!!!
SE HOUVER UMA PISTA NA ILHA, VAMOS ENCONTRAR!

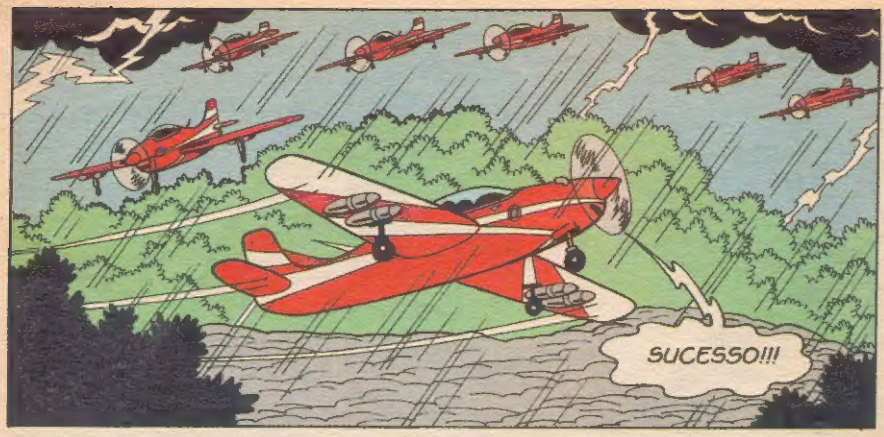
SUCESSO!!!

NÃO CONSEGUI NENHUMA COMUNICAÇÃO POR RÁDIO, CAPITÃO!

VAMOS TER QUE ESPERAR A *TEMPESTADE* PASSAR! ATÉ LÁ É MELHOR A GENTE PROCURAR UM ABRIGO!

CAP. CREIO TER VISTO ALGUMAS *ESTRUTURAS* MAIS AO SUL QUANDO PROCURÁVAMOS ONDE POUSAR!

ROY, MONTE, E ARQUIMEDES VENHAM COMIGO PARA *DESCOBRIR* O QUE SÃO AS TAIS *ESTRUTURAS*! OS OUTROS FICAM TOMANDO CONTA DOS AVIÕES!

DEPOIS...
PUXA! NEM BEM SAÍMOS DE UMA AVENTURA NA AMAZÔNIA E JÁ ESTAMOS PERDIDOS NUMA ILHA DO ATLÂNTICO NORTE!
SE VOCÊ DESEJA SABER, ESTAMOS NO MEIO DO ASSIM CHAMADO TRIÂNGULO DAS BERMUDAS!
ONDE OS AVIÕES SOMEM SEM AVISO??!!
BEM, MONTE, PARECE QUE DESCOBRIMOS AONDE ALGUNS DELES VIERAM PARAR!
OLHA AÍ AS SUAS ESTRUTURAS, ARQUIMEDES!
UM CEMITÉRIO DE AVIÕES!!!
CARAMBA! AQUI TEM AVIÕES DE TODAS AS ÉPOCAS!
PEGOS POR TEMPESTADES COMO ESTAS COM CERTEZA!
HUMM... NEM TODOS!
ESSE AVIÃO DE CARGA FOI ATINGIDO POR TIROS DE METRALHADORA!

ESTE CARGUEIRO TAMBÉM!
E ESTE!

ESTRANHO! APENAS OS CARGUEIROS TEM PERFURAÇÕES DE BALA! VERIFIQUEM OS INTERIORES!

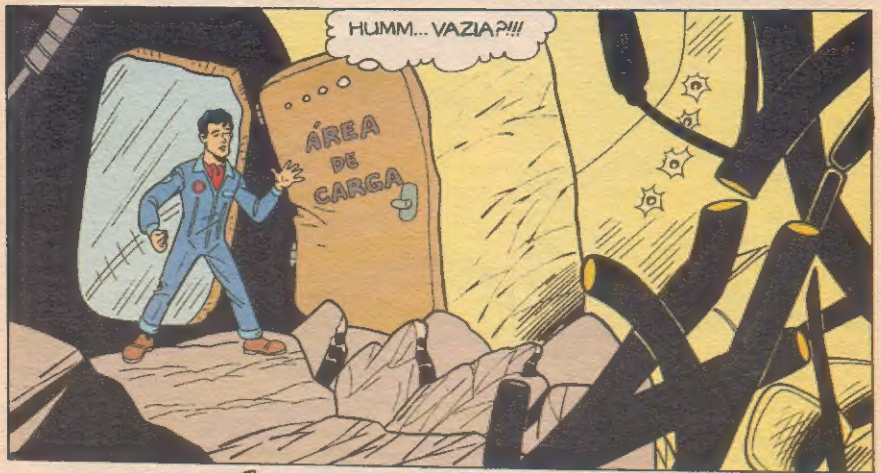
HUMM... VAZIA?!!!
ÁREA DE CARGA

BLAM!

O QUE FOI ISSO?
NÃO SEI, MAS VEIO DE LÁ!

MINHA NOSSA!!!
SENHOR DAS TEMPESTADES... ESCUTAI-ME!
CARGA
CARGA
CARGA
CARGA
BARBA NEGRA ESTE SEU HUMILDE SERVO AGRADECE PELA RIQUEZA QUE VOCÊS ME CONCEDERAM!
MAIS UM NOVO AVIÃO DE CARGA SE DIRIGE PARA CÁ!!!
LIBERE OS SEUS GUERREIROS ALADOS PARA ABATER ESTA NOVA PRESA!

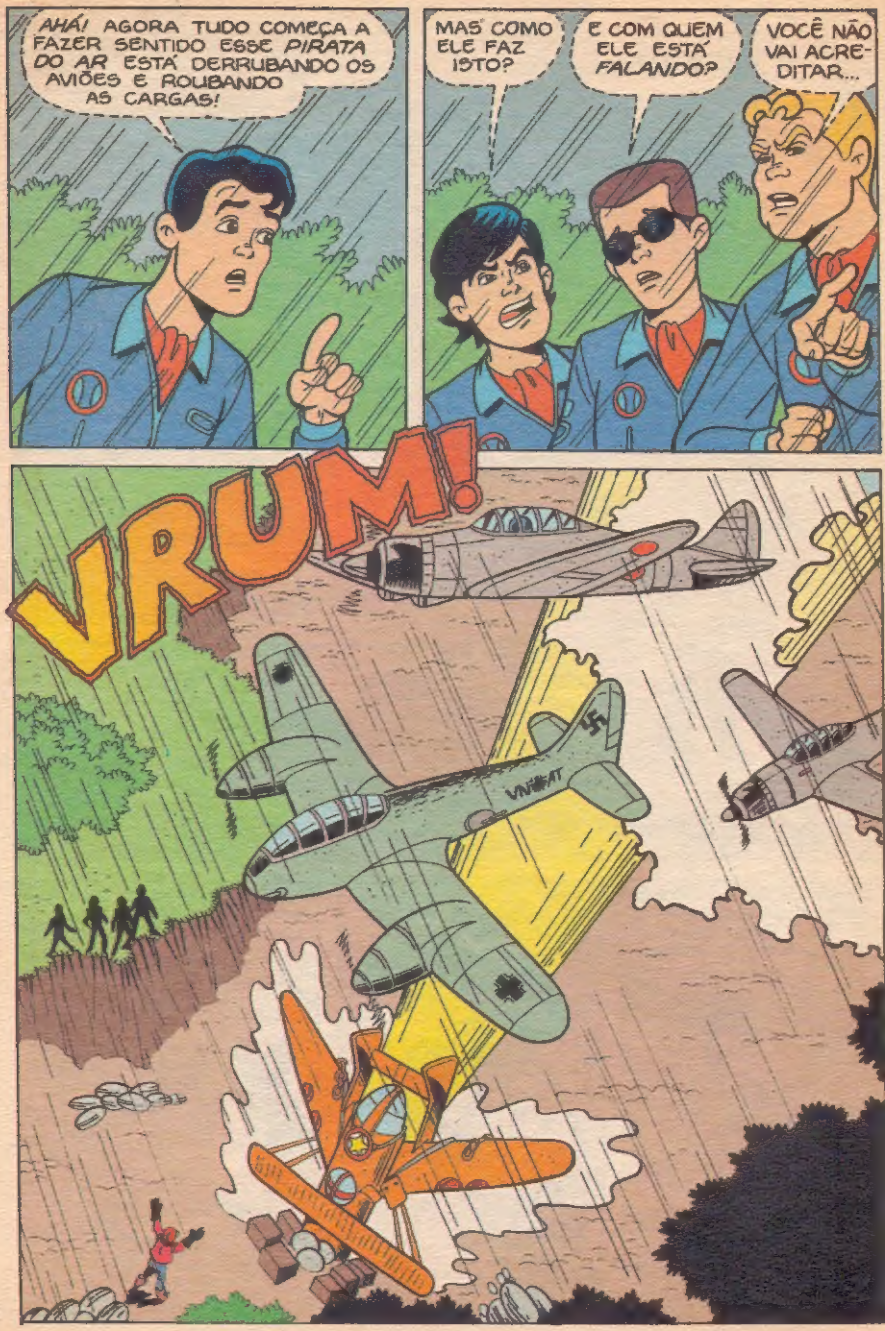
AHÁ! AGORA TUDO COMEÇA A FAZER SENTIDO ESSE PIRATA DO AR ESTÁ DERRUBANDO OS AVIÕES E ROUBANDO AS CARGAS!
MAS COMO ELE FAZ ISTO?
E COM QUEM ELE ESTÁ FALANDO?
VOCÊ NÃO VAI ACREDITAR...
VRUM!

AQUILO SÃO 3 MESSERCHMITTS E 4 ZEROS!!!
ELES APARECERAM DAQUELE RAIO QUE SAIU DO TOTEM!
E VÃO ATACAR AQUELE CARGUEIRO!
MAS E O PIRATA?
CUIDAREMOS DESSE PERVERSO POSTERIORMENTE!
RÁPIDO! TEMOS QUE VOLTAR PARA O CAMPO DE POUSO!
CADA UM PARA A SUA AERONAVE!
O QUE ESTÁ ACONTECENDO, CAP? A GENTE VIU UNS AVIÕES BRILHANTES INDO DE ENCONTRO A UM CARGUEIRO
TEMOS QUE DETER ALGUNS FANTASMAS!
?

LÁ ESTÃO OS NOSSOS ALVOS FUMACEIROS, CERCANDO O CARGUEIRO PRONTOS PARA ABATÊ-LO!
AQUI É O CURIÓ, CAR EMPARELHEI COM UM DELES, VOU FAZER SINAL PARA ELE DESCER!
CURIÓ
UAIIII!
CURIÓ
O PILOTO É UMA CAVEIRA!!!

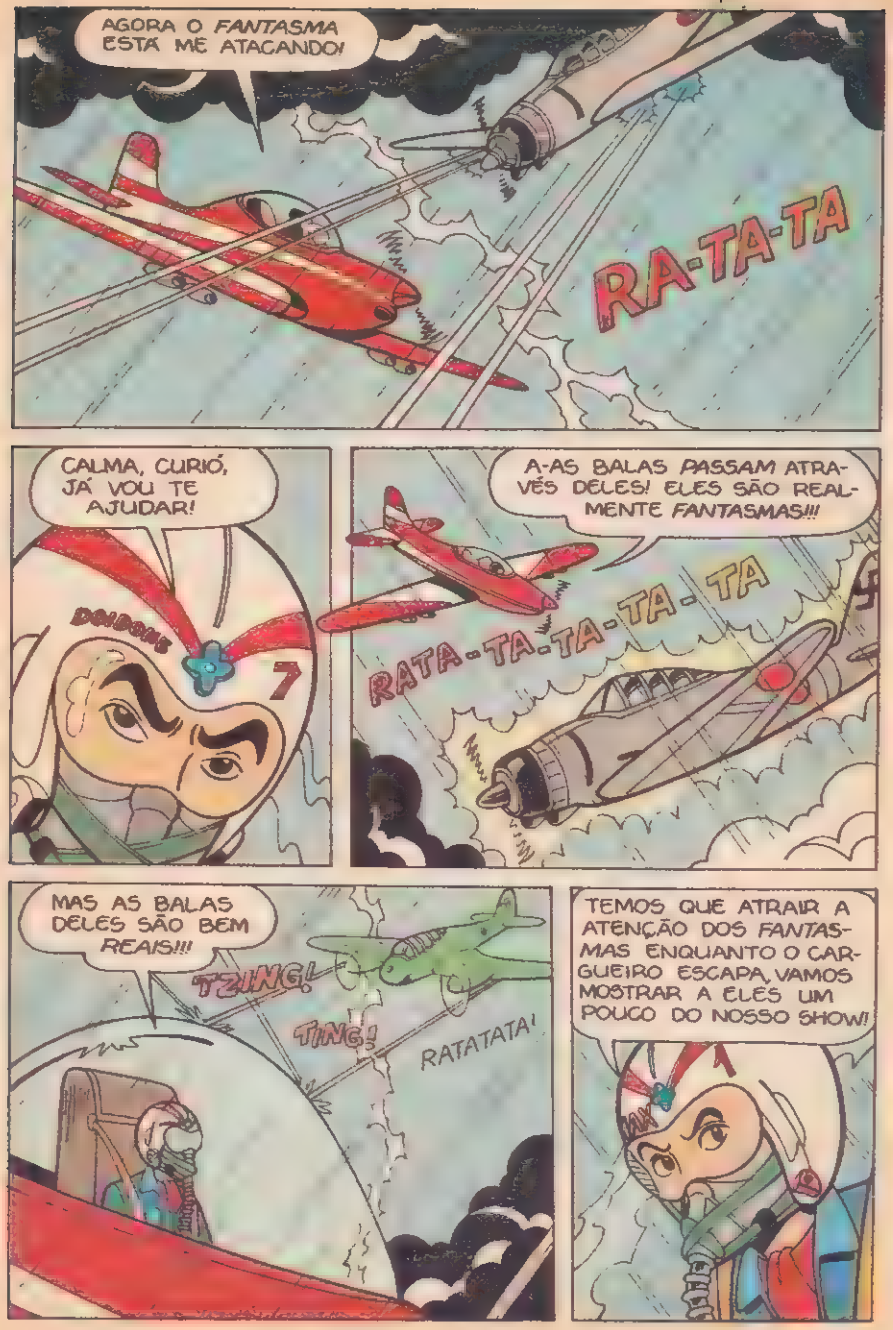
AGORA O FANTASMA ESTÁ ME ATACANDO!
RA-TA-TA
CALMA, CURIÓ, JÁ VOU TE AJUDAR!
DOIDONA
A-AS BALAS PASSAM ATRAVÉS DELES! ELES SÃO REALMENTE FANTASMAS!!!
RATA-TA-TA-TA-TA
MAS AS BALAS DELES SÃO BEM REAIS!!!
TZING!
TING!
RATATATA!
TEMOS QUE ATRAIR A ATENÇÃO DOS FANTASMAS ENQUANTO O CARGUEIRO ESCAPA, VAMOS MOSTRAR A ELES UM POUCO DO NOSSO SHOW!

MESMO UM FANTASMA NÃO CONSEGUE SEGUIR AS MANOBRAS COMO ESTE ESTOL DE BARALO SEGUIDO DE PARAFUSO!
É VERDADE, CAP., ELES NÃO CONSEGUIRAM NOS SEGUIR NESTE LANCE VAQUE!
O MEU ESTÔMAGO TAMBÉM NÃO, DOIDONE!
CUIDADO, ARGOS, UM ZERO VAI NA SUA DIREÇÃO!!!

RATATATATATA
BUUM!
O FANTASMA EXPLODIU?!
VEJAM, UM NOVO FANTASMA! FOI ELE QUE DESTRUIU O OUTRO!

ELE ESTÁ ACENANDO!
E ESTÁ APONTANDO PARA O TOTEM!
CLARO! O TOTEM É A ORIGEM DOS FANTASMAS!
MAX
TEMOS QUE DESTRUÍ-LO!
NÃÃOO!
PING!
PING!
PING!
CABUUM!
A ILHA INTEIRA FOI PELOS ARES!

A TEMPESTADE PAROU E OS FANTASMAS ESTÃO DESAPARECENDO!
E O CARA QUE NOS AJUDOU!
ROY
ACHO QUE ELE TAMBÉM TEM QUE PARTIR!
ADEUS, MEU AMIGO!

CAP. O QUE FOI ISSO?
MAGAVSKY

APARENTEMENTE O *BARBA NEGRA* DESCOBRIU O CEMITÉRIO DE AVIÕES E UTILIZOU *MAGIA NEGRA* PARA FAZER O TOTEM EVOCAR OS *FANTASMAS* QUE O AJUDARAM EM SEU TRABALHO SUJO DE *PIRATA!*
1
MAX

COM O TOTEM E A ILHA *DESTRUÍDOS* ELE NÃO TEM MAIS PODERES!

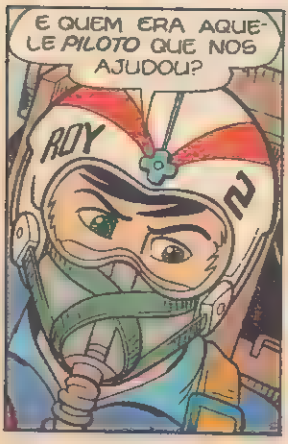
E QUEM ERA AQUELE *PILOTO* QUE NOS AJUDOU?
ROY

VOCÊ NÃO *RECONHECEU?*

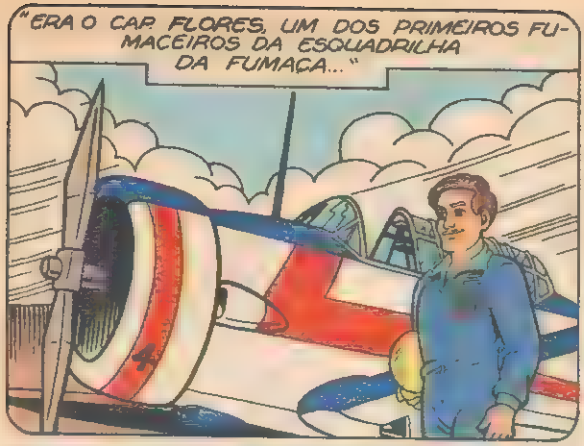
"ERA O CAP FLORES, UM DOS PRIMEIROS FUMACEIROS DA ESQUADRILHA DA FUMAÇA..."

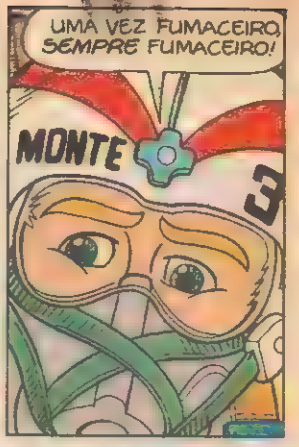
UMA VEZ FUMACEIRO, SEMPRE FUMACEIRO!
MONTE

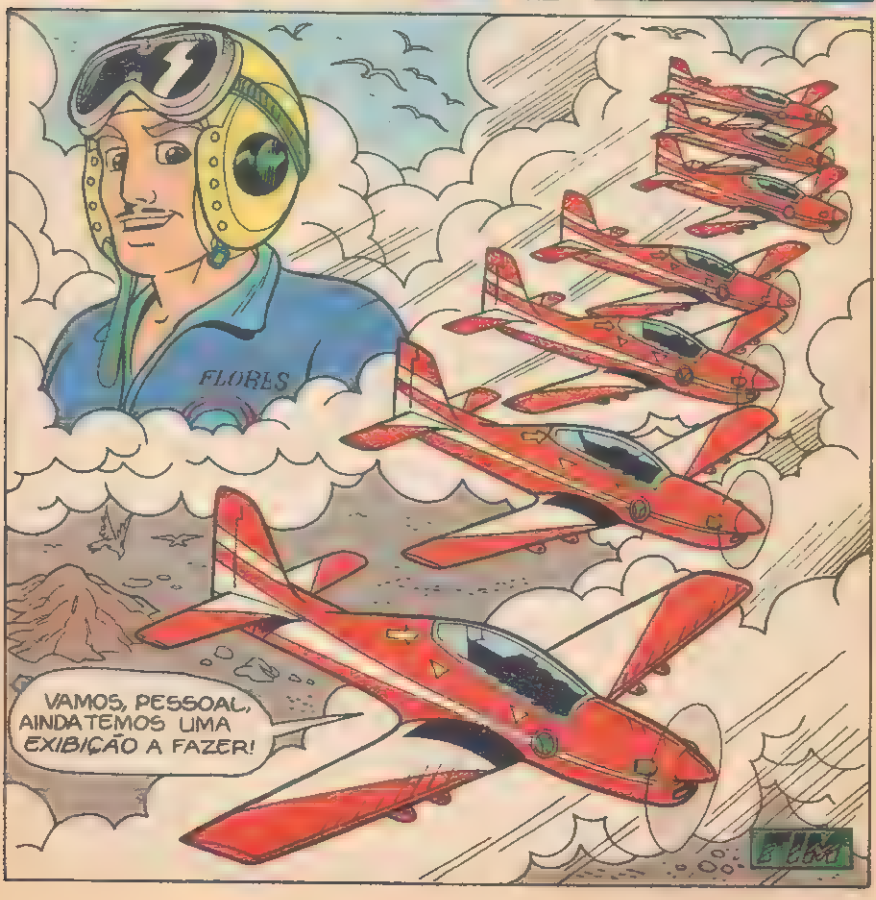
FLORES
VAMOS, PESSOAL, AINDA TEMOS UMA EXIBIÇÃO A FAZER!

AIR SHOP

REF. 01

REF. 02

REF. 03

REF. 06

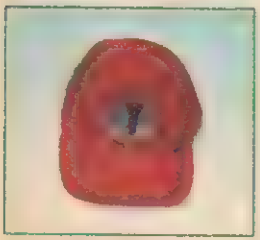
REF. 04

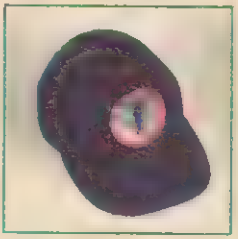
REF. 05

REF. 08

REF. 07

REF. 09

REF. 10

Ref.01 broche Tucano dourado ..... R$ 3,20
Ref.02 broche Tucano vermelho ..... R$ 3,20
Ref.03 broche Lapela EDA ..... R$ 3,20
Ref.04 boné infantil (só vermelho) ..... R$ 6,98
Ref 05 boné adulto (só azul) ..... R$ 6,98
Ref.06 maquete Tucano ..... R$ 65,00
Ref.07 chaveiro mosquetão ..... R$ 5,40
Ref.08 chaveiro corrente ..... R$ 4,70
Ref.09 cam. inf. tam. 4 ao 10 branca R$ 4,00
Ref.10 camiseta adulto branca ..... R$ 7,64
camiseta adulto cores .... R$ 9,60
(tam. M,G,XG)

Se você deseja adquirir alguns desses produtos acima, não se preocupe pois é muito simples.
Basta escolher o que você quer comprar, colocar a referência e mandar um cheque nominal no valor do produto, incluindo no valor do cheque o custo de postagem de mais R$ 3,00 à Editora Inforprint-Price Ltda, cx postal 15049 - São Paulo-SP cep: 01599-970.
Coloque seu nome e endereço corretamente e você receberá o produto em sua casa no prazo de 20 dias.
Obs: o custo de postagem para Roraima, Rondônia e Amazonas é de R$ 8,00.

ESQUADRILHA DA FUMAÇA
ou
A ARMA SECRETA
VAMOS, MAGAVISKI, EU PRECISO DESSE EQUIPAMENTO!
DE JEITO NENHUM!
?
VOCÊ PARECE NÃO ENTENDER AS IMPLICAÇÕES DESSAS INOVAÇÕES PARA A GUERRA AÉREA!
POSSO SABER DO QUE ESTÃO FALANDO?
ORA, CAPITÃO, O MAGAVISKI NÃO QUER FAZER ALGUMAS MELHORIAS NO MEU TUCANO!
MELHORIAS?
ELE QUER QUE EU MONTE UMA GELADEIRA NO ASSENTO DE TRÁS!
FIM

DICAS DA FUMAÇA

ANJOS DA GUARDA

Diz a lenda, que os travessos "Gremlins"- espíritos das máquinas e das ferramentas - já foram muito úteis ao homem, inspirando suas invenções. Mas o homem não lhes deu muita bola e para se vingarem, esses pequeninos espíritos se voltaram contra a humanidade, dificultando o funcionamento das máquinas e ferramentas.

Sua bicicleta já quebrou? Se a resposta for sim, pode ter certeza que lá estava um Gremlin.

E quantas vezes um mecânico desmonta todo o motor para no final descobrir que era só apertar um pequeno parafuso...

Pois é! Esses pequenos monstrinhos ficam escondidos nas mais simples ou ousadas peças de aviões, carros, bicicletas e nas ferramentas para atacarem nas horas mais impróprias.

A equipe de mecânicos da Esquadrilha da Fumaça conhece muito bem os gremlins e dificilmente caem em suas armadilhas. São vinte Sargentos e um Oficial Comandante que integram essa equipe, que carinhosamente recebeu o apelido de "Anjos da Guarda". São escolhidos entre os melhores da Força Aérea Brasileira e servem voluntariamente na Fumaça por períodos que variam entre quatro e seis anos.

Responsáveis pela segurança dos vôos, os Anjos da Guarda são verdadeiros caça problemas. Especializam-se em instrumentos, eletricidade, eletrônica, hélices, mecânica, armamento, administração, equipamentos de vôo e hidráulica e cada peça, cada parafuso, enfim todos os detalhes dos aviões estão sob sua constante vigilância.

Eles são incansáveis, trabalham também durante à noite para deixarem os aviões em condições de vôo para o dia seguinte. Nas apresentações, acompanham os pilotos no check (verificação dos aviões e instrumentos antes da decolagem) e na amarração (verificam os cintos e suspensórios que amarram os pilotos, as almofadas e ajudam na colocação dos capacetes). Auxiliam os pilotos na hora da

partida através de sinais visuais convencionais e só saem de perto dos aviões quando a Fumaça parte para decolagem.

Então missão cumprida certo? Errado. Após a aterrizagem, ainda checam todos os sistemas, colocam os calços nas rodas dos aviões e limpam os canopis (capota de fibra de vidro que envolve a cabine do piloto).

Agora sim, os Anjos da Guarda podem relaxar, mas com um lema: Sempre a postos.

A equipe hoje é composta por:

Cap. Esp. Helio Magajewski
Oficial de Manutenção

Subofícial Marco Mascaro Salera
Serviços Administrativos

Subofícial Nelton Ferreira Arantes
Aeronaves

Primeiro Sargento Sergio dos Santos Luiz
Sistemas Elétricos

Primeiro Sargento Eugenio dos Santos
Sistemas Hiaráulicos

Primeiro Sargento José Carlos Teixeira de Godoi
Serviços de Hélices

Primeiro Sargento Valnei Pires Barroso
Serviços de Instrumentos

Primeiro Sargento Raimundo Henrique Fernandes
Serviços de Manutenção de Aeronaves

Primeiro Sargento Carlos Augusto Lobo Tuppembeck
Serviços de Manutenção de Aeronaves

Primeiro-Sargento João D'Angelo Lopes
Armas e Munições

Primeiro Sargento Alberto Gomig
Aeronaves

Segundo Sargento Jaime Viana de Oliveira
Serviços de Manutenção de Aeronaves

Segundo-Sargento Ivo Costa Seelig
Sistemas Hidráulicos

Segundo-Sargento Luis Antonio Verona
Serviços de Manutenção de Aeronaves

Segundo Sargento Roberto de Souza Assis
Equipamento de Vôo

Segundo Sargento José Carlos Tavares Lima
Serviços de Manutenção de Aeronaves

Segundo Sargento José Nilton Gaspar
Aeronaves

Segundo Sargento Robertson Luiz Oliveira Cambuses
Eletrônica

Terceiro Sargento Roberto Brandão Serrano
Serviços de Manutenção de Aeronaves

Terceiro Sargento Gilson Luiz da Silva
Serviços de Hélices

Terceiro Sargento Afonso Celso Silva de Souza
Sistemas Elétricos

SE LIGA! A FUMAÇA VAI MESMO!

SETEMBRO 1994

02 Campo Grande- MS
03 - Taubaté -SP
04 Taubaté- SP
11 -Vitória - ES
24 - Birigui SP
25 - Limeira SP

CORREIO AÉREO

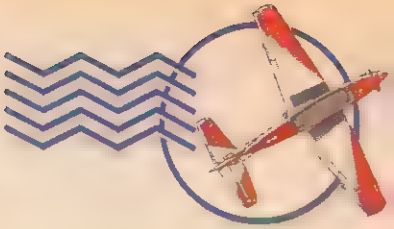

FÃ- CLUBE

Se você quer trocar informações ou correspondência, aí vão alguns endereços de fã-clubes da Esquadrilha da Fumaça:

Paulo Cesar Moreti
Rua Sebastião Carlos Ferrare, nº 92
Cecap - Igaraçu do Tietê - SP
cep:17350-000.

FAEF-Ricardo José David
R. Padre Antonio C. Carvalho,
nº 147 - São josé do Rio Preto - SP
cep:15080-400.

Alexander Martins Pereira
R. Jurupema, nº110 - São Paulo - SP
cep:04404-090.

SENTA A PUA

Já vi em vários lugares o termo "senta a pua", gostaria de saber o que significa.
Edvaldo Neves Vilaça
Abaeté-MG
O termo "Senta a Pua" foi adotado como grito de guerra na 2º guerra mundial pelo 1º grupo de Aviação de Caça. Na gíria de hoje significa "vamos nessa" ou "manda ver".

CABEÇA PARA BAIXO

Qual a manobra mais difícil da Esquadrilha e porque vocês não montam um clube para crianças.
Davi de B. G. Vasconcelos
Fortaleza-CE
Uma das manobras que exige muita concentração é o vôo de cabeça para baixo com seis aviões em formação. Sobre montar um clube, os próprios fãs fundam fã-clubes para trocarem informações. Nesta edição você poderá entrar em contato com o endereço que publicamos de fã-clubes da Esquadrilha .

PRIMEIRO VÔO

Gostaria de perguntar ao Cap. Flemming, o que ele sentiu ao voar pela primeira vez na Esquadrilha.
Fábio C. U. S. Ribeiro
Fortaleza-CE
A emoção é grande por ser o resultado de muito esforço e dedicação, desde 1977, ano em que ingressei na FAB. Realizar um vôo onde exige perícia e muita atenção e sentir de perto todo carinho do público é algo indescritível.

Se você quer saber mais sobre temas ligados à aviação e dar sugestões continue escrevendo para:

REVISTA ESQUADRILHA DA FUMAÇA "CORREIO AÉREO"
Cx Postal 15049 SÃO PAULO SP - CEP 01599 970
As cartas enviadas à redação serão respondidas e publicadas nas próximas edições.

ESQUADRILHA DA FUMAÇA em.
AÇÃO & CONFUSÃO
E AGORA APRESENTAREMOS EM NOSSO SHOW DE ACROBACIAS AÉREAS A MUNDIALMENTE FAMOSA, ESQUADRILHA DA FUMAÇA!!!
EU NUNCA DISSE A NINGUÉM MAS EU FICO ENCABULADO COM TODOS ESSES ELOGIOS!
VOCÊ SEMPRE DIZ ISSO!
QUANDO COMEÇA TODO ESSE BLÁ, BLÁ, BLÁ, EU FICO ANSIOSO PRA SAIR VOANDO!
ORA, MEUS AMIGOS, É NECESSÁRIO QUE OS LEIGOS SEJAM INFORMADOS À RESPEITO DE NOSSAS MÚLTIPLAS APTIDÕES!
POR QUE ELE NÃO DIZ SIMPLESMENTE QUE O PÚBLICO TEM QUE SABER O QUE A GENTE PODE FAZER?
O ARQUIMÉDES É COMPLICADO!

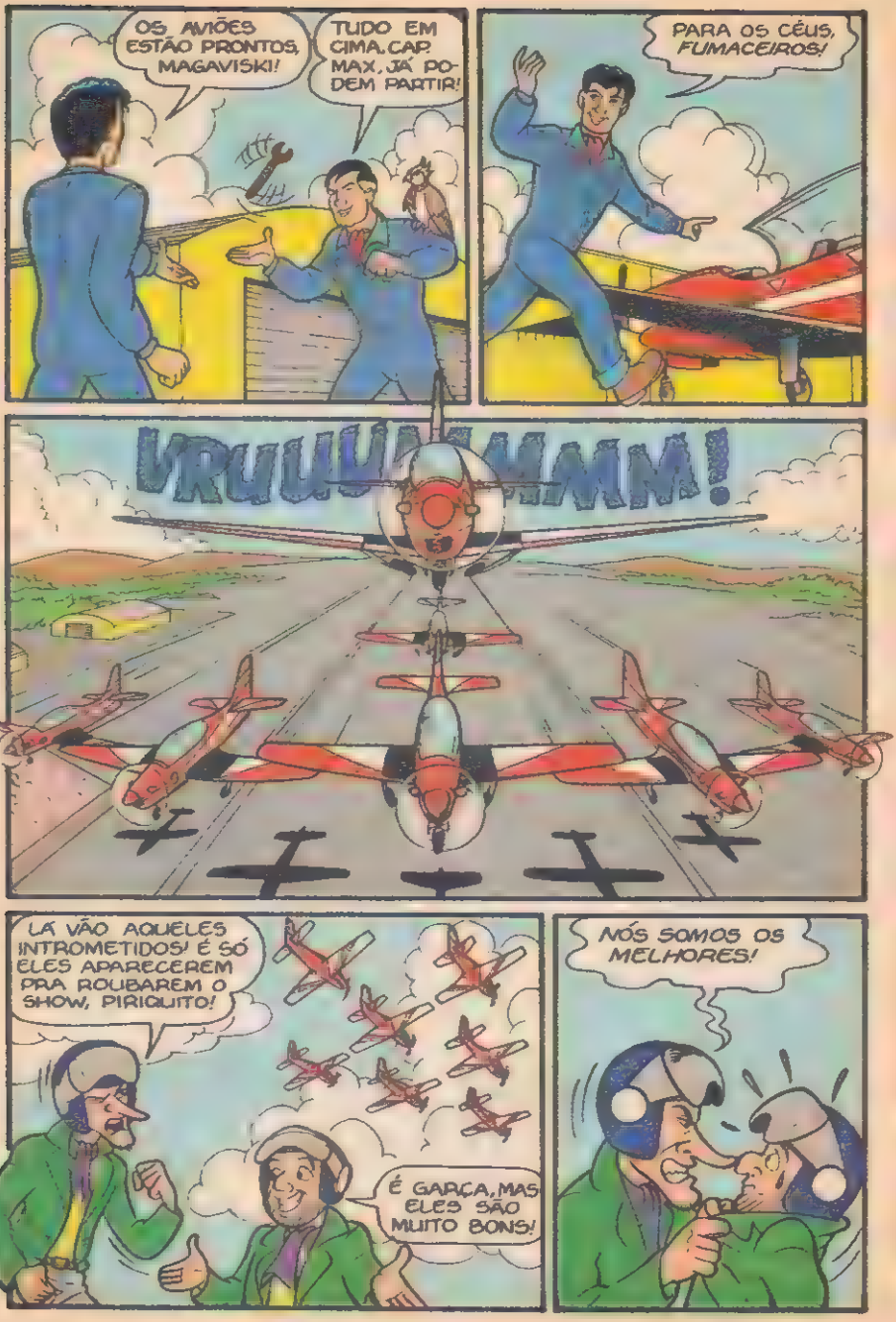
OS AVIÕES ESTÃO PRONTOS, MAGAVISKI!
TUDO EM CIMA, CAP. MAX, JÁ PODEM PARTIR!
PARA OS CÉUS, FUMACEIROS!
VRUUUUMMM!
LÁ VÃO AQUELES INTROMETIDOS! É SÓ ELES APARECEREM PRA ROUBAREM O SHOW, PIRIQUITO!
É GARÇA, MAS ELES SÃO MUITO BONS!
NÓS SOMOS OS MELHORES!

A DUPLA FALCÃO TEM O MELHOR *SHOW* AÉREO DO MUNDO! NUNCA SE ESQUEÇA DISSO!
GLUP!
EQUIPE FALCÃO
DESCULPE GARÇA, MAS ELES FAZEM CADA MANOBRA!
ELES SÓ TEM FAMA, NÓS TEMOS O *TALENTO*!
VAMOS DECOLAR E MOSTRAR PRA ELES O QUE SÃO *MANOBRAS*!
MAS A MANUTENÇÃO DOS AVIÕES NÃO FORAM FEITAS, GARÇA!
ORA, O QUE PODE DAR *ERRADO* NESTES JATOS?
VRUMM!
PLAC!

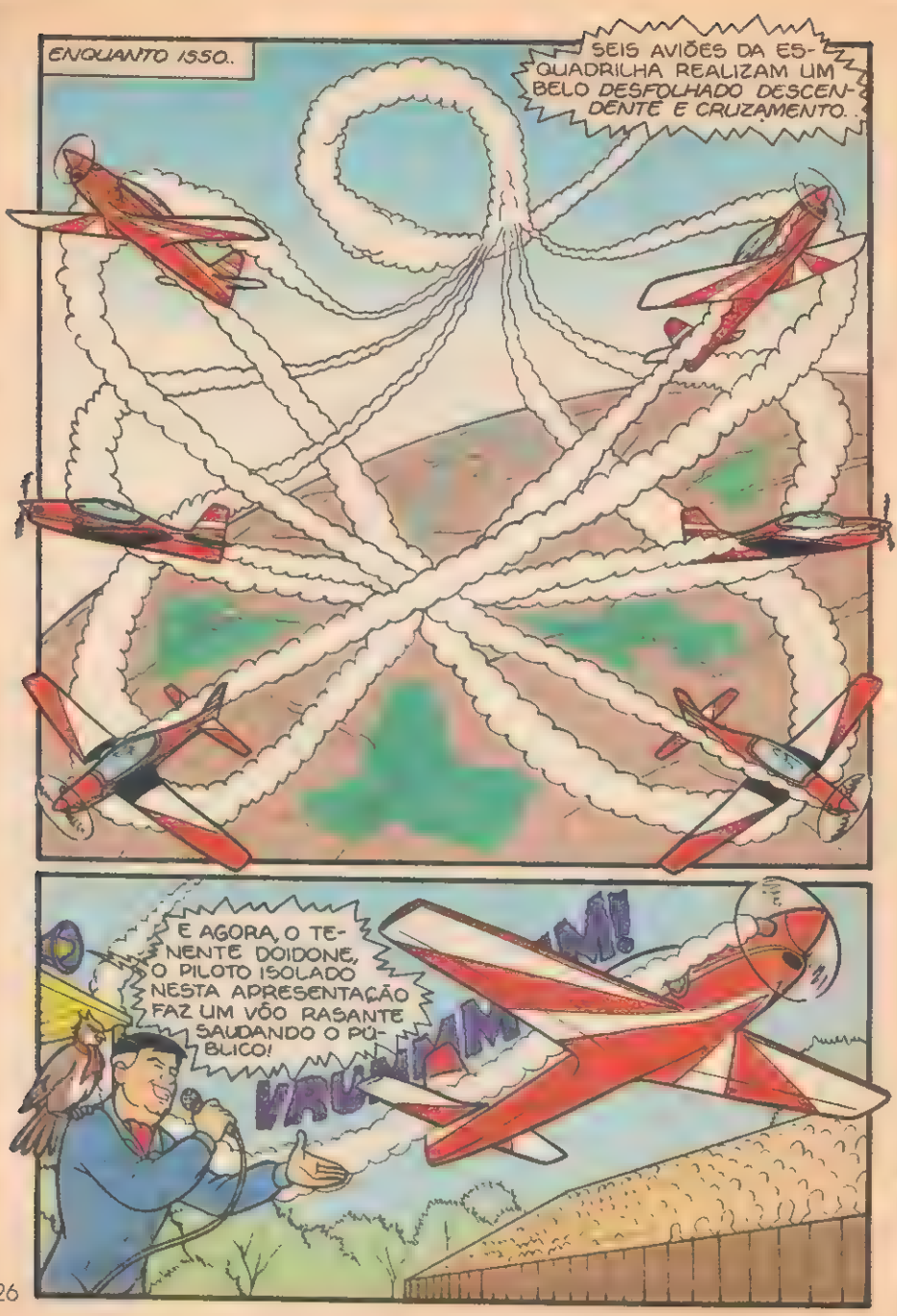
ENQUANTO ISSO...
SEIS AVIÕES DA ESQUADRILHA REALIZAM UM BELO DESFOLHADO DESCENDENTE E CRUZAMENTO...
E AGORA, O TENENTE DOIDONE, O PILOTO ISOLADO NESTA APRESENTAÇÃO FAZ UM VÔO RASANTE SAUDANDO O PÚBLICO!
VRUUUUUUM!

O QUÊ? ATENÇÃO, FUMACEIROS, DOIS JATOS NÃO IDENTIFICADOS *PENETRARAM* NA ÁREA DE SHOW!
AGORA A GENTE VAI MOSTRAR DO QUE SOMOS CAPAZES, *PIRIQUITO!*
ESSES CARAS SÃO DOIDOS DE ENTRAREM ASSIM NA NOSSA *EXIBIÇÃO!*
WHUMM!
OPA! TEM ALGO ERRADO NO MOTOR DOS JATOS!
O MEU MOTOR APAGOU, GARÇA!
BUH!
O MEU TAMBÉM PIRIQUITO! VAMOS TER QUE *EJETAR!*

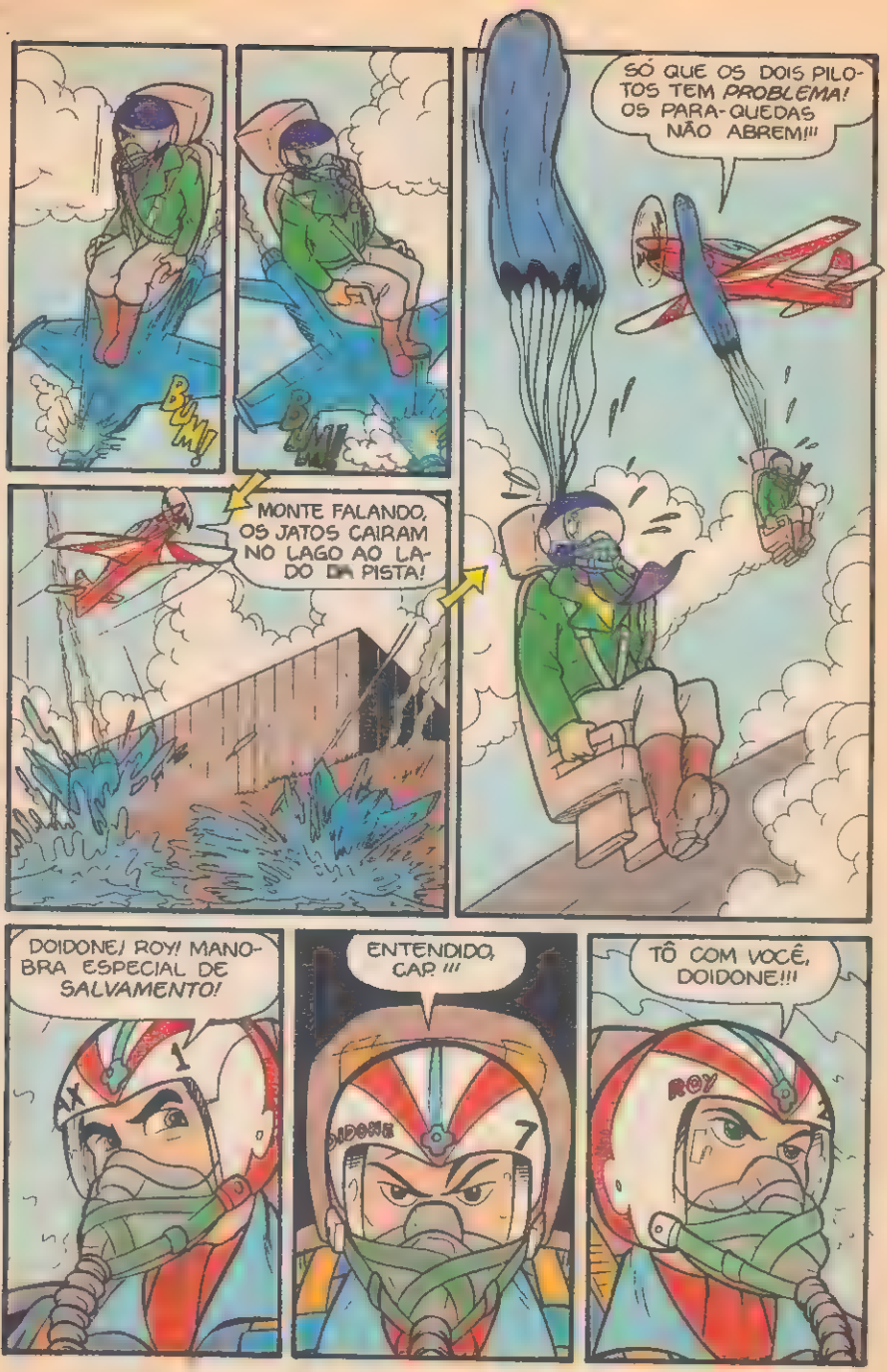
BUM!
BUM!
SÓ QUE OS DOIS PILOTOS TEM PROBLEMA! OS PARA-QUEDAS NÃO ABREM!!!
MONTE FALANDO, OS JATOS CAIRAM NO LAGO AO LADO DA PISTA!
DOIDONE! ROY! MANOBRA ESPECIAL DE SALVAMENTO!
ENTENDIDO, CAP.!!!
TÔ COM VOCÊ, DOIDONE!!!
ROY

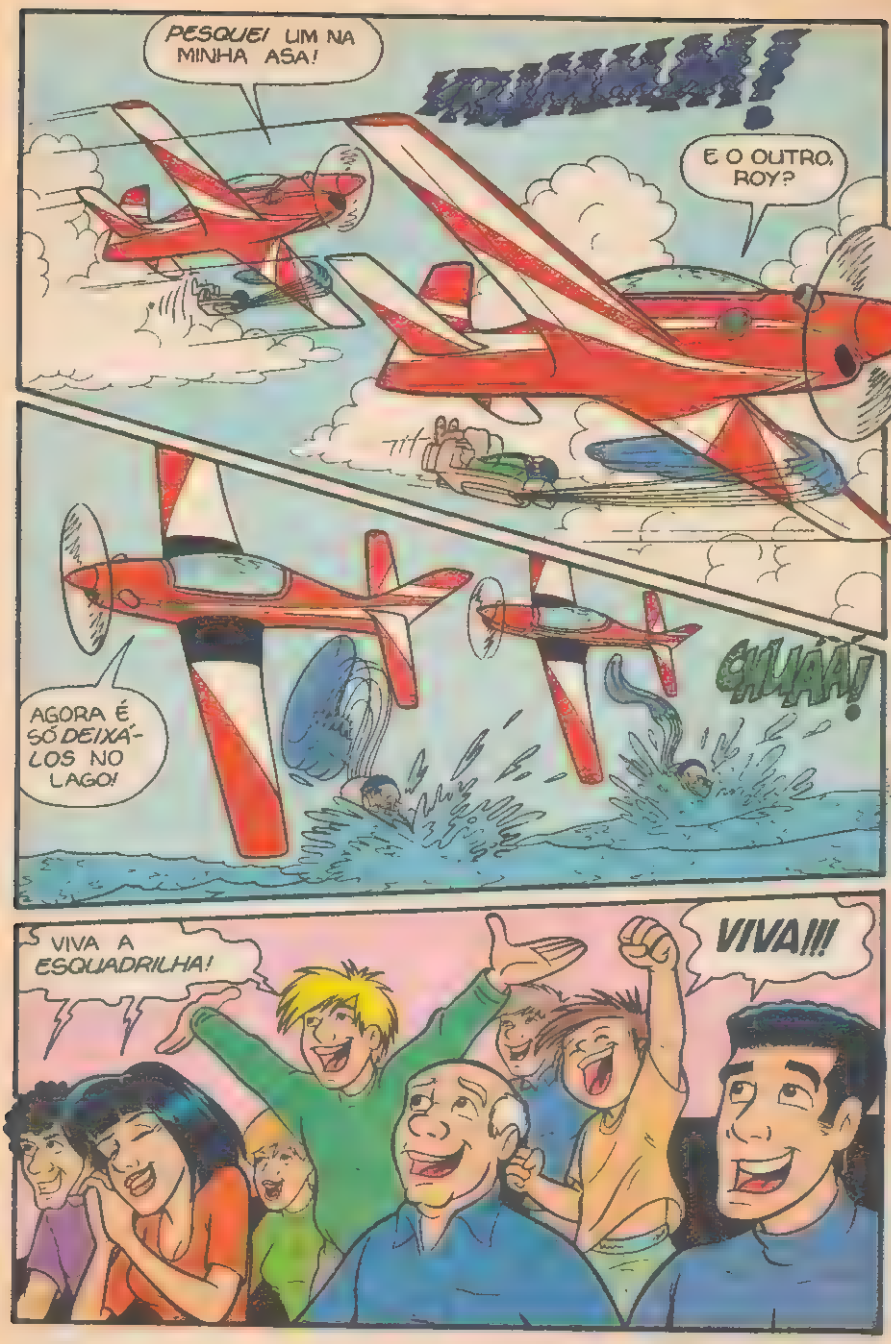
PESQUE! UM NA MINHA ASA!
E O OUTRO, ROY?
AGORA É SÓ DEIXÁ-LOS NO LAGO!
SHUUÁÁ!
VIVA A ESQUADRILHA!
VIVA!!!

AIIII!!! DEPOIS DESSA ACHO QUE VOU CRIAR GALINHAS...!
E EU VOU PLANTAR BATATAS...! UIIIIII!

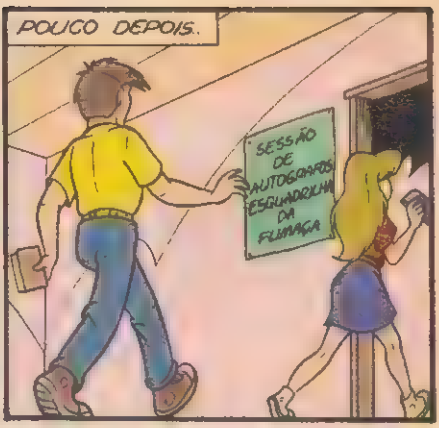
POUCO DEPOIS.
SESSÃO DE AUTÓGRAFOS ESGUADRILHA DA FUMAÇA

UFA! OUTRA DESSAS NUNCA MAIS! VOU PRECISAR DE FÉRIAS!
DECOLAR COM UM AVIÃO SEM FAZER VISTORIA, SEM AVISAR A TORRE...!
JÁ PENSOU O QUE O PÚBLICO DEVE ESTAR PENSANDO?

ESSE FOI O MELHOR SHOW AÉREO QUE EU JÁ ASSISTI!
MAL POSSO ESPERAR ATÉ AMANHÃ PARA ELES FAZEREM TUDO DE NOVO!!!
FIM

LABIRINTO DO PERIGO!

AJUDE O CAPITÃO MAX A GUIAR A ESQUADRILHA DE VOLTA À BASE, EVITANDO OS DINOSSAUROS DE DEVORAK, O ROBÔ DO COMANDANTE RAIO E A TEMPESTADE.

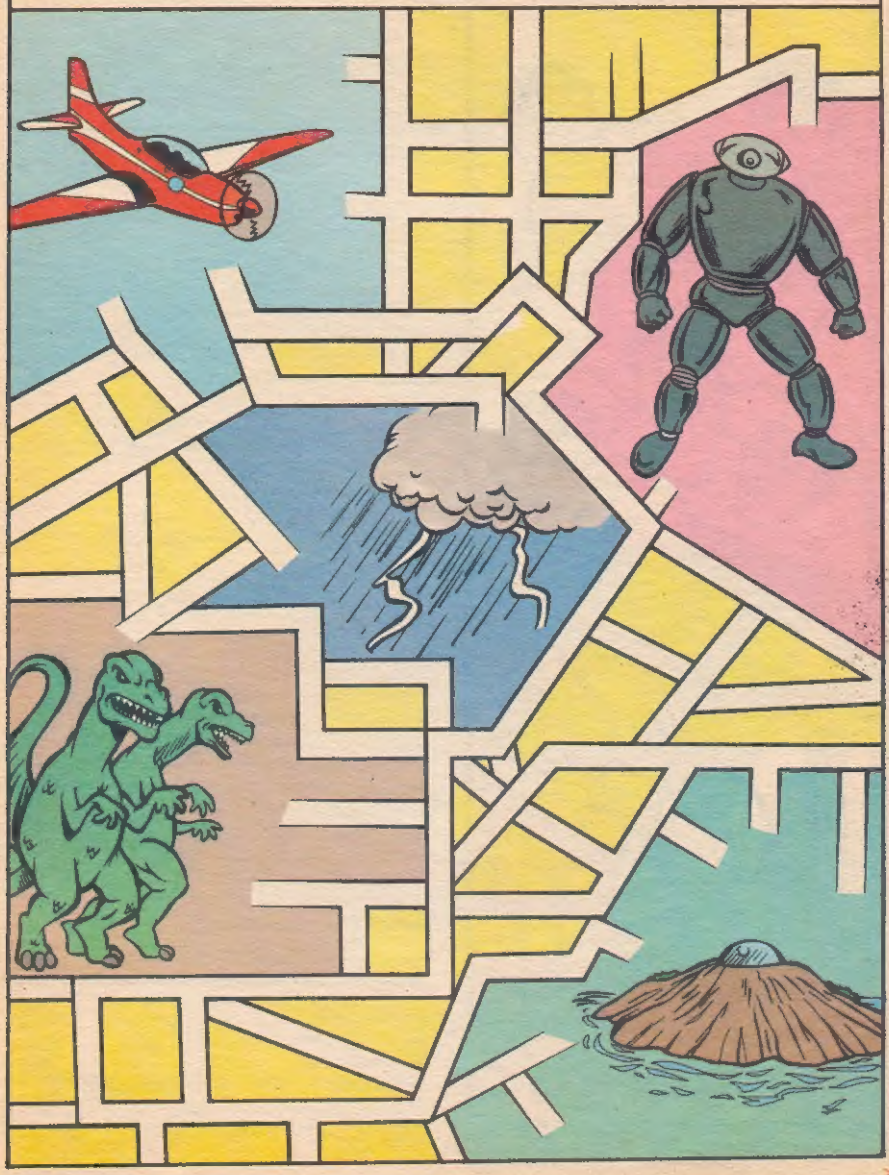

NA PRÓXIMA EDIÇÃO
O MISTÉRIO DOS NINJAS

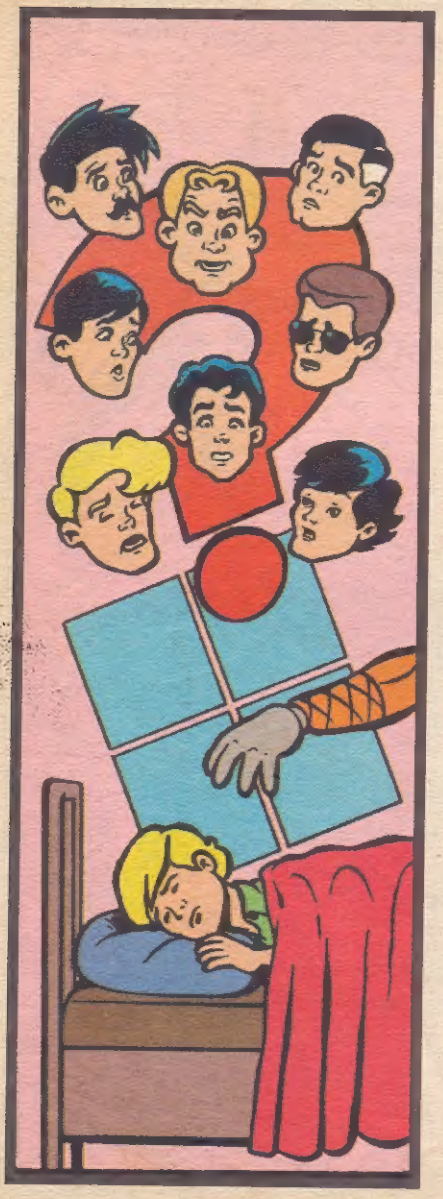

Price

INFORPRINT- PRICE EDITORA E GRÁFICA

REVISTA

ESQUADRILHA DA FUMAÇA

ANO1-Nº4-Setembro-1994

DIRETOR:
Marcial Guimarães Franco de Godoy
EDITORA:
Ana Paula B.P.C. Sampaio
EDITOR DE ARTE: Marck Nakahara
ROTEIRO E DESENHOS: Arthur Garcia
João Pacheco
ASSISTENTE DE ARTE: Wilson, T. Lima, A. Pontes e Rosinaldo
COLORISTA: Antonio Souza Ramos
REVISÃO: Rita de Cássia de Mello Britto
SECRETÁRIA: Nanci Aparecida Silva Freitas
PUBLICIDADE E COMERCIAL:
Lia Sandra Haas
ADMINISTRAÇÃO E FINANÇAS:
Mª Thereza Daisy Guimarães
COLABORADORES:
MINISTÉRIO DA AERONÁUTICA
ESQUADRILHA DA FUMAÇA
EMBRAER

A revista **ESQUADRILHA DA FUMAÇA** é uma publicação mensal da:
Inforprint-PRICE Editora e Gráfica Ltda.
Redação, Publicidade, Administração, Correspondência, Números Atrasados e Atendimento ao Leitor: Rua Coronel Diogo, nº 193 Aclimação - cep: 01545-000 São Paulo-SP, telefone: (011) 887.0817 e 573.0533 fax: (011) 571.9443
Distribuição: DINAP S/A, (Distribuidora Nacional de Publicações).

Todos os direitos reservados à "Inforprint-PRICE Editora e Gráfica Ltda".

Fotolito: GRAPHBOX.
Av. Dr. Altino Arantes, 205
São Paulo - SP
Impressão: W. ROTH S.A. Indústria Gráfica.
Rua Tamotsu Iwasse, nº 1000
cep: 07176-000 Guarulhos São Paulo-SP.

ANJOS DA GUARDA

MAGAVISKI E CURIÓ em SEGURANÇA NO AR
PARADO AÍ, RICARDINHO!
VOCÊ NÃO SABE QUE É PERIGOSO EMPINAR PIPA PERTO DOS FIOS?
VERDADE?
SE O SEU PAPAGAIO PEGAR NOS FIOS VOCÊ PODE SOFRER UM ACIDENTE!
COMO VOCÊ SABE DISSO, CAP. MAGAVISKI?
CONTA PRA ELE, CURIÓ...
HE! HE!
FIM